

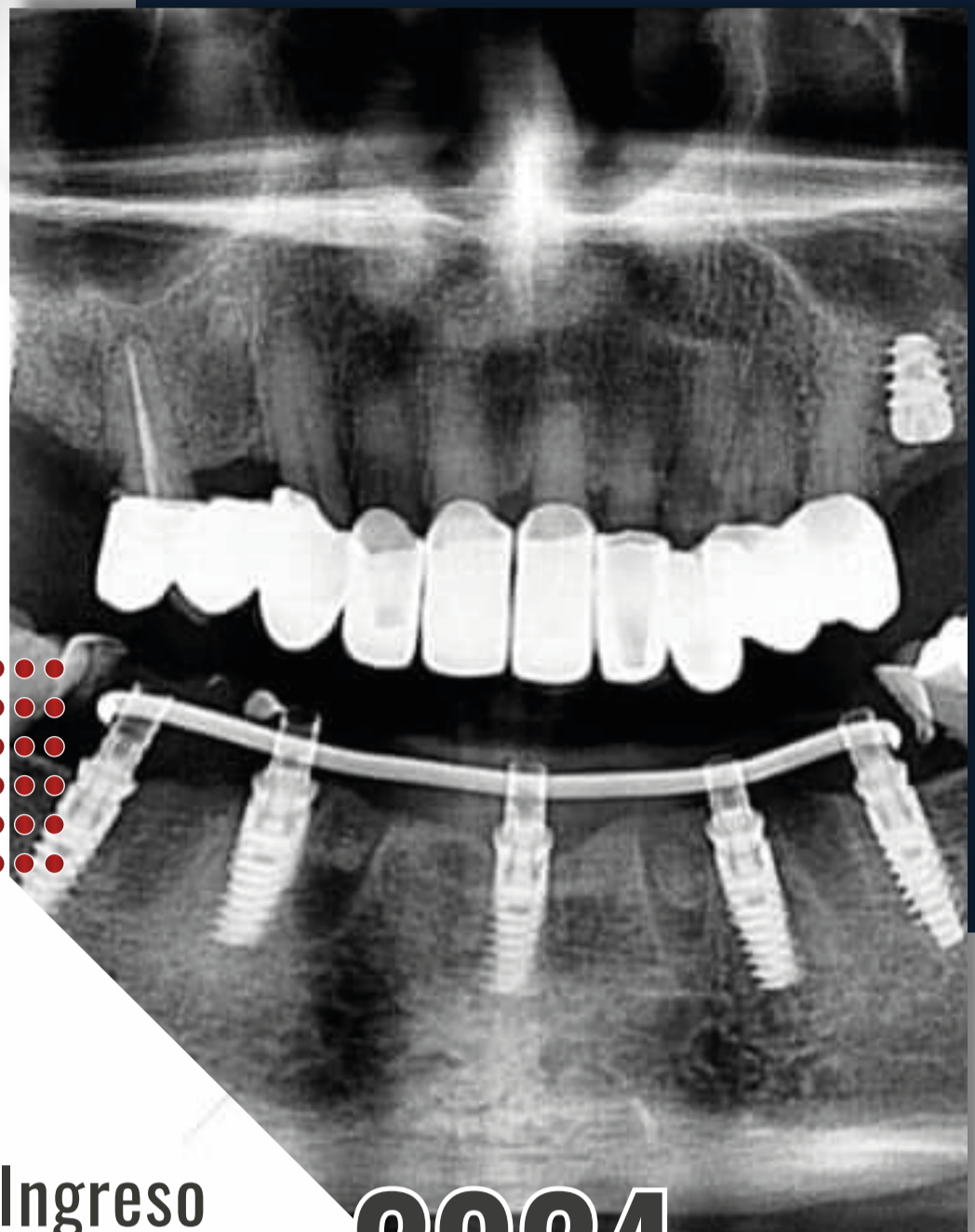

Facultad de
Odontología



Convocan:

A todos los interesados a participar en el proceso de selección para ingresar al posgrado:

Especialidad en Implantología y Rehabilitación Bucal

Generación 2024-2027

Ingreso Febrero 2024

Dirigido a:

odontólogos titulados, con conocimientos básicos y experiencia en rehabilitación protésica oral y cirugía bucal que cuenten con conocimientos de asignaturas básicas como: anatomía, fisiología, oclusión, farmacología, propedéutica médica, rehabilitación protésica bucal y comprensión de textos en el idioma inglés.

Perfil de Egreso:

El egresado será un profesional capaz de diagnosticar, aplicar y valorar tratamientos de calidad, en el ámbito de la rehabilitación bucal y de la implantología, que posibilite la recuperación de la función y la estética.

El egresado obtendrá la habilidad de diagnosticar alteraciones bucales, diseñar y aplicar planes de tratamiento en rehabilitación e implantología bucal, evaluar resultados de los tratamientos y aplicar tratamientos alternativos, así como utilizar las tecnologías y técnicas más actuales.

Todos estos conocimientos y habilidades los deberá desarrollar con honestidad, confidencialidad, pulcritud e higiene, responsabilidad, compromiso social y vocación de servicio.

Línea de Generación y Aplicación del Conocimiento:

- **Implantología y rehabilitación bucal, enfermedades orales, eriodontales y periimplantares**

Proceso de selección y fechas importantes

Aplicación	Fecha
Pre- Registro, registro electrónico y entrega de fichas	23 de octubre al 10 de noviembre 2023
Aplicación de Examen: EXANI-III	18 de noviembre del 2023
Curso propedéutico	10 de noviembre al 2 de diciembre 2023
Examen final del propedéutico	4 de diciembre 2023
Examen de inglés	7 de diciembre 2023
Evaluación de habilidades de la comunicación	Se evaluará dentro del propedéutico
Entrevista	11 de diciembre 2023
Publicación de lista de aceptados	15 de diciembre del 2023
Inscripciones	22 al 26 de enero del 2024



Criterios de selección

Criterios	Ponderación
Examen Nacional de Ingreso al Posgrado (EXANI III)	15 %
Curso propedéutico y Examen de Conocimientos	40 %
Examen de Inglés o constancia TOEFL	15 %
Habilidades de la comunicación	10 %
Entrevista con la comisión de admisión	20 %
Total	100 %

Consulta la página web del posgrado para más información



Coordinador:

Dr. Salvador Reyes Fernández

Av. Ruiz Cortines s/n Col. Alta Progreso, Acapulco, Guerrero, México.

7441603445

especialidad_bucal@uagro.mx

<http://www.esp-implantologia.uagro.mx/>

Posgrado de la Facultad de Odontología de la UAGro.

